



# CERTIFICAT D'INSPECTION STRUCTURALE

## Structural Inspection Certificate

**Type d'équipement** / **Type of equipment**: Plate-forme élévatrice mobile de personnel / Mobile elevating work platform

<b>Marque :</b> / <b>Make:</b>	GENIE	<b>Année :</b> / <b>Year:</b>	2002	<b>Capacité :</b> / <b>Capacity:</b>	500 lbs
<b>Modèle :</b> / <b>Model:</b>	S85	<b>No d'heures :</b> / <b>Hours:</b>	6349		
<b>No de Série :</b> / <b>Serial No:</b>	S803061	<b>No d'unité :</b> / <b>Unit No:</b>	513		

**Norme applicable :** / **Applicable Code:** CSA B354.7-17

**Rapport d'inspection :** / **Inspection Report :** **26349-13**      **Date:** / **Date:** 2023-06-20

Par la présente, nous certifions que la structure de l'équipement mentionné ci-dessus a été inspecté par nos services. Les soudures ont été vérifiées par un technicien certifié par le Bureau Canadien de Soudage (CWB) conformément à la norme CSA W178.2 pour l'inspection visuelle et que les essais non-destructifs ont été effectués par un technicien certifié conformément à la norme CAN/CGSB 48.9712.

### Suite aux résultats, l'équipement a été jugé conforme.

Nous considérons que l'équipement peut être utilisé de façon sécuritaire selon la conception initiale et les méthodes d'utilisation prescrites par le fabricant de l'équipement lorsque celui-ci est examiné, vérifié et entretenu conformément aux exigences des codes et normes applicables et selon les recommandations du fabricant.

Pour être valide, ce certificat doit être accompagné du rapport d'inspection structurale.

*Hereby, we certify that the structure of the equipment listed above was inspected by our services. The welds and structure were verified by a technician certified by the Canadian Welding Bureau (CWB) in accordance with CSA W178.2 for the visual inspection, and, by the CAN/CGSB 48.9712 Level II inspector, for the non-destructive testing.*

### According to the results, the equipment was considered to be compliant.

*We therefore consider that the equipment can be used in accordance with the initial design and methods as prescribed by the manufacturer when examined, verified and maintained in compliance with the requirements of the applicable codes & standards and the manufacturer's recommendations.*

*To be valid, this structural inspection certificate shall be accompanied by the structural inspection report.*



Hugo Cloutier, ing.

100529592  
No de permis

2023-06-20  
Date



**RAPPORT D'INSPECTION  
STRUCTURALE**  
*Structural Inspection Report*

**Rapport # 26349-13**  
**Report #** Page: 2 de/of 2  
 # bon de travail / WO # 24827  
 # bon de commande / PO # YL-2661-513  
 Lieu d'insp. / Place of insp. Rouyn-Noranda, Qc.  
 Norme (année) / Standard (year) CSA W59-18 sect. 12

**Client** J.Y. Moreau Électrique **Contact:** Yan Morin **Propriété de**  
**Customer** **Property of**

**Type d'équipement :** Plate-forme élévatrice mobile de personnel **Norme applicable :**  
**Type of equipment :** Mobile elevating work platform **Applicable Code:** CSA B354.7-17

<b>Marque :</b> Make:	GENIE	<b>Année :</b> Year:	2002
<b>Modèle :</b> Model:	S85	<b>Nb d'heures :</b> Hours:	6349
<b>No de Série :</b> Serial No:	S803061	<b>No d'unité :</b> Unit No:	513
		<b>Capacité :</b> Capacity:	500 lbs

**Photos**



**Photo générale / General Picture**

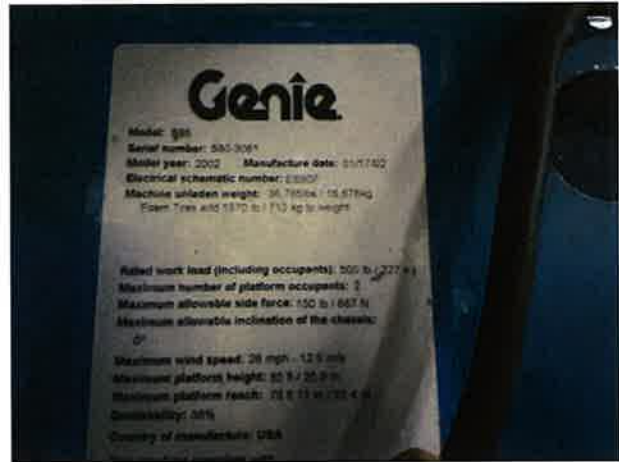

**Plaque d'identification / Nameplate**



**Compteur d'heures / Hour counter**

**Autres / Others**

Yan Lefebvre Yan.Lefebvre@mectal.ca 819-290-4824		<b>ONGC Niv. 2</b> <b>CWB Niv. 2</b>	2023-06-20	<b>HC</b>
Nom / Email / Cell	Signature	Certification	Date (AAAA-MM-JJ)	Vérfié par