2|9|0|T|1|C|0|2|8|7|

Mod. TT 811

1

**REPUBBLICA ITALIANA**

*Ministero delle Infrastrutture e dei Trasporti*

DIPARTIMENTO PER I TRASPORTI, LA NAVIGAZIONE, GLI AFFARI GENERALI ED IL PERSONALE

*TARGA*

AHL578

Imposta di bollo assolta mediante versamento in c/c postale ai sensi dell'art. 7 della legge 18 ottobre 1978, n. 625.

* DUPLICATO CERTIFICATO CIRCOLAZIONE W03 22
N.RN003326 UFFICIO PROVINCIALE DI RIMINI
VISTE LE NORME DEL TESTO UNICO APPROV D.P.R. 7/06/88
VISTO PRECEDENTE CERTIFICATO SI RILASCIA IL
CERTIFICATO DI CIRCOLAZIONE DESCRITTO NELLE SEGUENTI
SCHEDE E REGISTRATO CON LA TARGA SOPRA INDICATA.

[redacted]

CATEGORIA - MACCHINA OPERATRICE SEMOVENTE A TELAIO
ARTICOLATO
FABBR/TIPO DYNAPAC COMPACTION EQUIPMENT AB CC900S
OMOLOGAZ LCP4132D TEL 89532373
RIMINI 12/02/20 P. IL DIRETTORE

CODICE AGENZIA > 1885 <

Roma, 2015 - I.P.Z.S. S.p.A. - 46000081659

2|9|0|T|1|C|0|2|8|7|

Mod. TT 811

1

REPUBBLICA ITALIANA

*Ministero delle Infrastrutture e dei Trasporti*

DIPARTIMENTO PER I TRASPORTI, LA NAVIGAZIONE, GLI AFFARI GENERALI ED IL PERSONALE

*TARGA*

AHL578

Imposta di bollo assolta mediante versamento in c/c postale ai sensi dell'art. 7 della legge 18 ottobre 1978, n. 625.

N. RN003326 RICHIESTA 11/02/20 EMESSA 12/02/20

MACCH. OPER. SEMOV. -RULLO COMPRESSORE A VIBRAZIONE-
POTENZA MAX 16,4 KW A 2600 GIRI/MIN. IL VEICOLO NON
RIENTRA NEL CAMPO DI APPLICAZIONE DELLA DIR.97/68/CE
IN QUANTO LA POTENZA MAX. E' INFERIORE A 18KW.

Roma, 2015 - I.P.Z.S. S.p.A. - 46000081659

2 Mod. TT 811

N° RN003326 12/02/20 *TARGA* AHL578

CERTIFICATO DI CIRCOLAZIONE

DATA RICHIESTA 11/02/20
** ATTREZZATURE **
RULLO COMPRESSORE A VIBRAZIONE.
MOT PERKINS HH23/2600 TEMPI 4 G
N.CIL. 03 CILINDR 01131 POT.MAX KW 016,4 GIRI 2650
SILENZ APPR 387097 DB.CONTR 089
LUNGH 02,172 LARGH 0,997 SBALZO ANT.0,292 POST 0,530
MASSE KG =TARA 01680 PORTATA NON ATTA COMPL 001680
RIMORC MASSA MAX 00900 ASSE 02 VEL MAX 10,1
PNEUMATICI 1° E 2° ASSE RULLO METALLICO DIAMETRO=584 MM.
FRENI SERV IDR CON O SENZA SE SOCC MECCANICO
** PRESCRIZIONI PER LA CIRCOLAZIONE SU STRADA **
I COMANDI DEL SISTEMA LAVORO DEVONO ESSERE BLOCCATI.
OBBLIGO DISPOSIT. SUPPLEM. A LUCE LAMPEGG. APPROVATO ANCHE QUANDO NON E' OBBLIGAT. USO DISPOS. ILLUMINAZ.
DATA I IMM 30/01/09 MARCA OP 03RN424288 DEL 11/02/20
IL CERTIFICATO VA ACCOMPAGNATO DA 1 SCHEDA TECNICA.

2 Mod. TT 811

N° RN003326 12/02/20 *TARGA* AHL578

SCHEDA TECNICA N. 1

DATA RICHIESTA 11/02/20

DYNAPAC

Esemplare per gli uffici M.C.T.C.

# DYNAPAC COMPACTION EQUIPMENT AB

## DICHIARAZIONE DI CONFORMITA'

## PER VEICOLI DI TIPO OMOLOGATO

**Si dichiara ai sensi dell'art 114 del D.Lgs. 30.04.92 n. 285 mod. con D.lgs. 10.09.93 n. 360 – che il veicolo sottoindicato e' conforme, in tutte le sue parti, al tipo omologato dal Ministero delle Infrastrutture e dei Trasporti – Dipartimento per i Trasporti Terrestri con certificato:**

| | |
|---|---|
| **Nr.** | **LCP4132D** |
| **Del:** | **22 MAGGIO 2006** |
| **Costruttore:** | **DYNAPAC COMPACTION EQUIPMENT AB** |
| **Sede:** | **KARLSKRONA (SVEZIA)** |
| **Veicolo :** | **MACCHINA OPERATRICE SEMOVENTE RULLO COMPRESSORE VIBRANTE** |
| **Tipo:** | **CC900S** |
| **Telaio n:** | **89532373** |
| **Motore:** | **PERKINS** |
| **Tipo:** | **HH23/2600** |

*Assolti gli obblighi IVA sugli acquisti intracomunitari*

**DICHIARAZIONE**

**N: 101**

**DEL : 30.07.2008**

la mandataria in Italia

DYNAPAC S.p.A.
Via G. Galilei, 41
20010 CORNAREDO (MI)
tel. 02.934031 fax 02.93483199
Partita IVA 04441210962



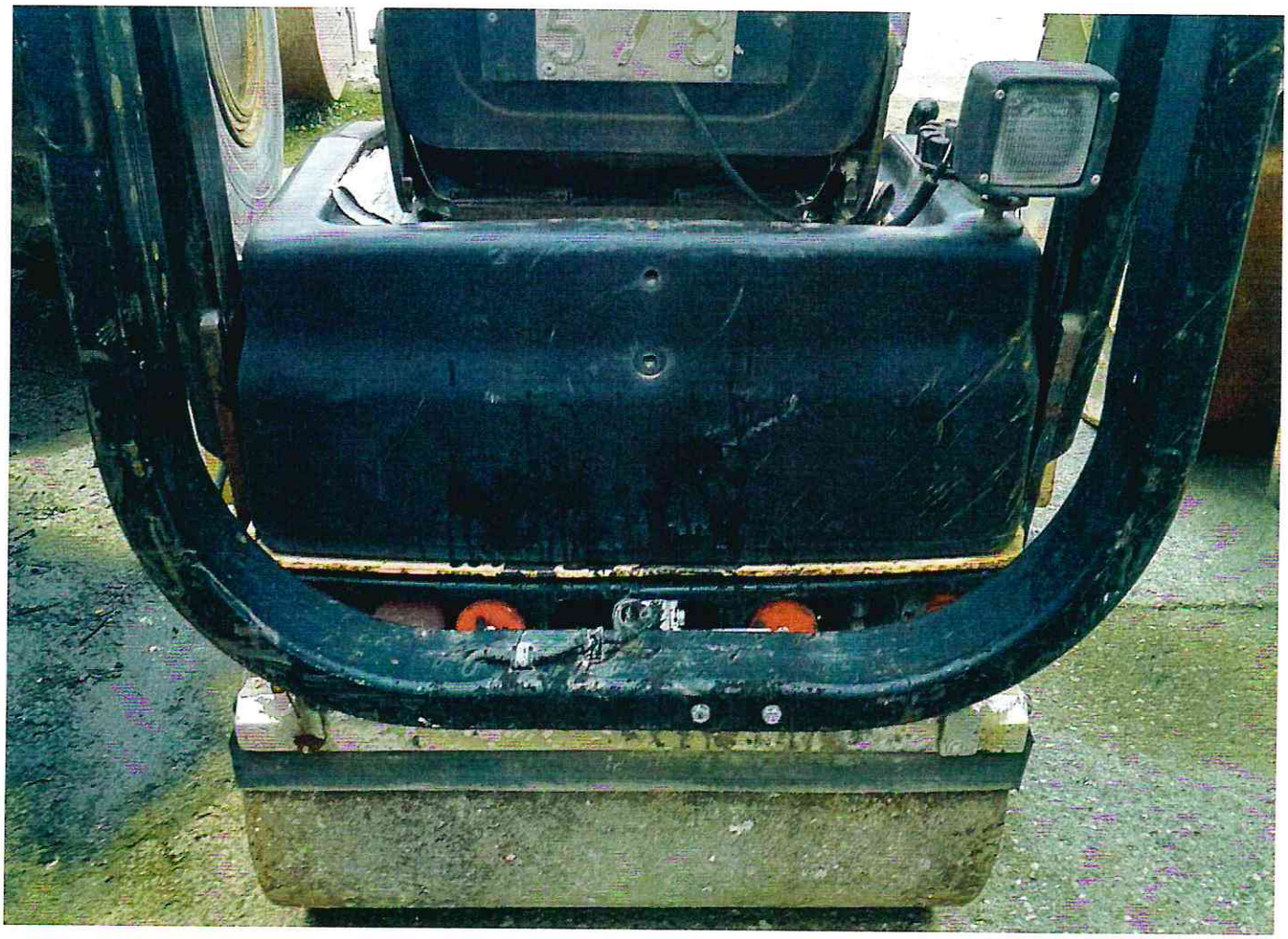



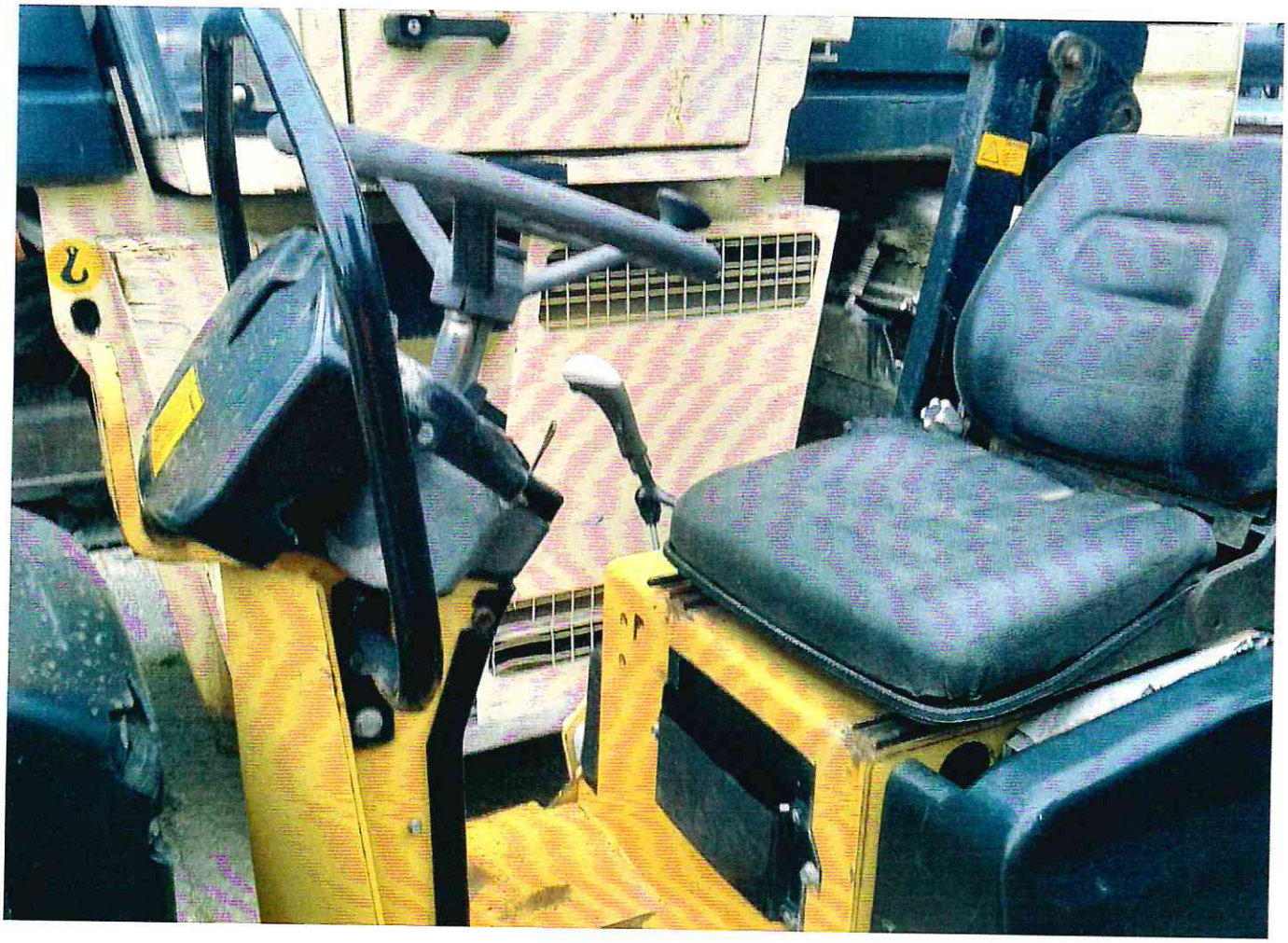


DYNAPAC



COPIA CONFORME
ALL'ORIGINALE

CE

| | EC DECLARATION OF CONFORMITY | DICHIARAZIONE DI CONFORMITÀ CE |
|---|---|---|
| | Individual machine | Singola macchina |
| **Dynapac Compaction Equipment AB**<br>**Box 504**<br>**SE-371 23 Karlskrona · Sweden** | We | Noi |
| | declare under our sole responsibility that the product | dichiariamo sotto nostra responsabilità che il prodotto |
| **Vibratory roller** | Machine name | Nome della macchina |
| **CC900S** | Machine type | Tipo di macchina |
| ***89532373*** | Serial or batch (PIN) No. | Numero di matricola (PIN) |
| | to which this declaration relates, is in conformity with the requirements of the Council Directive of 22 June 1998 on the approximation of the laws of the Member States relating to machinery (98/37/EC). | a cui questa di chiarazione si riferisce, è conforme ai requisti della direttiva del Consiglio del 22 giugno 1998 sull'armonizzazione delle leggi degli Stati Membri relative alle macchine (98/37/CE). |
| 2004/108, 2000/14 | Conforms also to requirements according to the following EC directives and their amendments | Inoltre è conforme ai requisiti previsti dalle seguenti direttive CE e relative integrazioni |
| EN500-1, EN500-4 | Harmonized standards applied | Norme armonizzate applicate |
| 17 | Net installed power [kW] | Potenza netta installata (kW) |
| 100 | Measured sound power level dB(A) | Livello di potenza acustica misurato dB(A) |
| 102 | Guaranteed sound power level dB(A) | Livello di potenza acustica garantita dB(A) |
| | Conformity assessment procedure followed:<br>Annex VI procedure 1 | Procedura di valutazione della conformità<br>Allegato VI procedura 1 |
| SMP, 0404<br>Fyrisborgsgatan 3<br>SE-754 50 Uppsala | Name and address of the notified body involved for directive 2000/14/EC | Organismo notificato consultato per la direttiva sul rumore 2000/14/CE |
| Per Berggren<br>Global R&D Manager, Heavy Compaction | Name and position of issuer and the person<br>who keeps the technical documentation<br>Signature of issuer | Nome e posizione del dichiarante e della persona<br>che detiene la documentazione tecnica<br>Firma del dichiarante |
| KARLSKRONA 2008-04-08 | Place and date of issue | Luogo e data di emissione |

0288.60E IT

NP3 22