



FICHE ATTESTATION LIMITEUR DE VITESSE

N°Adhérent :  
26-MAI

N° : Tco-F-374  
CoMet 1.8.0.0

26-MAI-25-07472

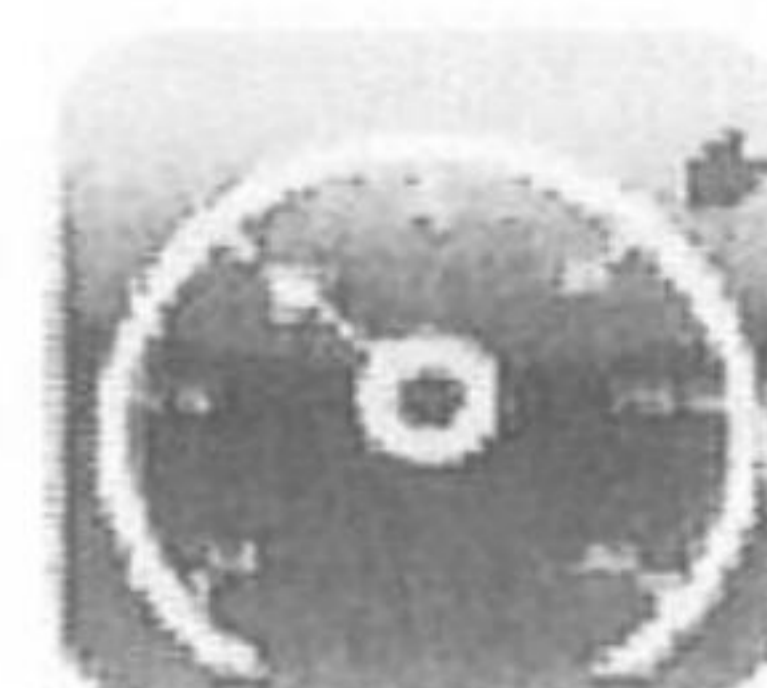

Validité de l'attestation : 13/08/2026 (Date d'attestation + 1 an)

Agrément : 05.22.271.004.1 en tant qu'adhérent Cercle Optima

Nous, soussignés :

DROME ARDECHE CHRONO  
2 chemin des Esprats  
ZA Les Leonards  
26200 MONTELMAR

, Adhérent Cercle Optima

Attestons que le système de limitation du véhicule ci-dessous a fait l'objet d'une vérification, et que son fonctionnement est conforme aux exigences réglementaires en vigueur.

Vérification effectuée selon Procédure Tco-P-371

Vitesse constatée du système de limitation du véhicule : 90 km/h

EXPLOITANT

[Redacted information for Exploitant]

PROPRIETAIRE

[Redacted information for Propriétaire]

VEHICULE

RENAULT  
T 480  
VF611A368GD002954  
DW-947-SW France  
kilométrage : 738243  
Mise en circulation 22/10/2015

TACHYGRAPHE/UEV

Numérique  
Continental  
DTCO1381 (G1)  
4047938

Tél : 04 82 32 97 27

Fax :

Email : dromeardechechrono@gmail.com

Fait à : MONTELMAR  
Le : 14/08/2025  
Nom : Jean-Louis COTEBRUNE

Signature :   
DROME ARDECHE CHRONO  
Chemin des Esprats 26200 MONTELMAR  
Tél : +33 (0)4 82 32 97 27  
Mob : +33 (0)6 30 80 50 50  
SAS au capital de 1000 €  
Siret: 825 207 394 00019  
APE: 7410A

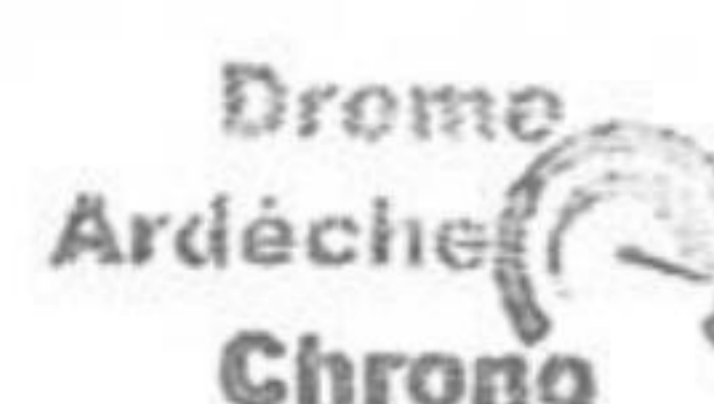

Attestation en application de l'Arrêté du 23 décembre 2002 modifiant l'arrêté du 15 novembre 1954 relatif aux visites techniques de certains véhicules de transports de marchandises