

JET-HOLZMANN



Automobile * Jet-Ski's * Jet-Boote * Wassersport

Jet-Holzmann *Daimlerstr. 53* D-68526 Ladenburg

Harald Holzmann
68526 Ladenburg
Daimlerstr. 53

Tel : +49 (0) 6203 922626
Fax : +49 (0) 6203 922633
Mobil : +49 (0) 174 7322004
Internet: www.jet-holzmann.de
E-Mail : info@jet-holzmann.de

Ust-Id Nr.: DE143796404

VR Bank-Rhein Neckar eG
IBAN:DE44 6709 0000 0002 2723 00
BIC:GENODE61MA2

Rechnung: 2022-124

02.09.2022

1 x Anhänger, neu
Fgst.Nr. YACJET03220009987

Netto	EUR	1.512,61
19 % USt	EUR	<u>287,39</u>
Brutto	EUR	<u>1.800,-</u>

Betrag bar erhalten am 02.09.2022

HOLZMANN
JET-SKI JET-BOOTE
www.jet-holzmann.de
DAIMLER STR. 53, 68526 LADENBURG
TEL: 06203-922626 / FAX: 922633 / MOBILE: 0174-7322004

Sofern nichts anderes angegeben, ist Lieferdatum und Rechnungsdatum identisch



Prüfbescheinigung nach Richtlinie 2014/45/EU
Roadworthiness Certificate according to Directive 2014/45/EU
Durch die DAkkS nach DIN EN ISO/ IEC 17020:2012 akkreditierte Inspektionsstelle. Die Akkreditierung gilt nur für den in der Urkundenanlage D-IS-11110-01-00 aufgeführten Akkreditierungsumfang.



i-Kfz Prüfziffer: 33+Sdl0#



Hauptuntersuchung nach §29 StVZO Nr. 1YFB00106/A

(3) 09.10.2025 16:35

(2) Amtl. Kennzeichen

D A-W 288

(1) Fzg-Ident-Nr.

YACJET03220009987

(5) Fahrzeug-Art (Klasse/Aufbau) ANH/SDAH o. B. (O1-DC21)
Hersteller (-Nr) Jetloader Kwanten (B (2176)
Typ und Ausführung (-Nr) Jet-Loader (000-000)
Erstzulassung 09/2022

(4) Stand des Wegstreckenzählers
Zul. Gesamtmasse 750 kg

letzte Hauptuntersuchung vom
(3) Prüfort Bobingen, 0800-00/0800-00
Version Systemdaten-Anwendung 4.28.6

(7) HU-Untersuchungsergebnis: ohne festgestellte Mängel

Prüfplakette wurde zugeteilt

Sehr geehrte Kundin, sehr geehrter Kunde,
wir haben Ihr Fahrzeug nach §29 StVZO untersucht und keine Mängel festgestellt.

(8) Fälligkeit der nächsten Hauptuntersuchung

10.2027

Wir bedanken uns für Ihr in uns gesetztes Vertrauen und freuen uns darauf, Sie zur nächsten Untersuchung erneut begrüßen zu dürfen.

(9) Im Auftrag der GTÜ mbH
00337015 B.Eng. Thomas Nieß
Sachverständigenbüro Schwaben
Inh. Dipl.-Ing. (FH)
Stephan Veters VDI
Gutenbergstr. 1
86399 Bobingen
Tel: 0823496300



Unterschrift/Stempel

Rechnung Nr.1YFB00106/R		Belegdatum entspricht Leistungsdatum
Prüfentgelt HU gemäß §29 o. MwSt.)*	36,97 EUR	
Summe o. MwSt.	36,97 EUR	
19 % MwSt.	7,03 EUR	
Gesamtbetrag	44,00 EUR	
*) incl. amtll. Gebühr für Systemdaten-Bereitstellung gem. Anlage VIIIa StVZO		

Seite 1

GTÜ Gesellschaft für Technische Überwachung mbH · Vor dem Lauch 25 · 70567 Stuttgart · FON 0711 97676-0 · MAIL info@gtue.de
Amtlich anerkannte Überwachungsorganisation · Geschäftsführung: Thomas Emmert, Dr. Frederik Schmidt
Sitz der Gesellschaft/Registergericht: Stuttgart HRB Nr. 9610 · USt.-IdNr.: DE 147841514 · Bitte beachten Sie die Rückseite

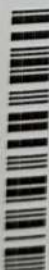

Marina Wassersport GmbH - Meglinger Strasse 13b - 81477 München

Auftragsbestätigung

Vorgangsnummer 33417
Belegnummer 2024-506118
Datum 17.09.2024
Kundennummer D0005207
Bearbeiter Juriaan Baas

Bitte bei allen Rückfragen angeben!

Versandart	Selbstabholung Geschäftsstelle	Unsere UStID-Nr. DE129408727
Lieferbedingung	EXW Ex Works/Ab Werk	Unsere Steuer-Nr. 14315960178
Bezug		Ausländ. St.-Nr.
Ihr Zeichen		Ihre UStID-Nr.
Ihr Beleg		

Telefon: 0170 24 50 144

Pos.	Artikelnr.	Bezeichnung	Termin	Menge ME	Einzelpreis	Gesamtpreis	SC
1	MW100013	Arbeitszeit Diagnos mit Kunden vor Ort 17.09.2024	2024/39	1,00 h	95,00	95,00	101
2	BRE-42089 2592	THROTTLE BODY SOCKET ASSY.1503 HO ETC	2024/39	1 Stk	683,46	683,46	101
					Zwischensumme EUR	778,46	SC
zzgl. MwSt. mit Steuercode			101	19,00	% von 778,46	147,91	
					Endsumme EUR	926,37	

Mit freundlichen Grüßen
Juriaan Baas
Marina Wassersport Team

Zahlungsvereinbarung:

Zahlung erfolgt durch **Anzahlung bei Auftragserteilung**
sofort **ohne Abzug** **926,37 EUR**

Zahlungen auf unser Konto mit Angabe der Belegnummer

Belegnummer: 2024-506118

Bank: Stadtparkasse München

IBAN: DE58 7015 0000 0061 1061 18

BIC: SSKMDEMM

Marina Wassersport GmbH
Meglinger Str. 13b
81477 München
+49(0)89 - 748908-0
info@marinawassersport.de

USt-ID: DE129408727
Str: 143/159/60178
HRB 55115 München
GF: Alexander Kudrass,
Alexander Giegrich

Anzahlungsrechnung (ohne Leistung)

Projektnummer P03090
 Vorgangsnummer 33417
 Belegnummer 2024-736806
 Datum 17.09.2024
 Kundennummer D0005207
 Bearbeiter Juriaan Baas

Bitte bei allen Rückfragen angeben!

Versandart	Selbstabholung Geschäftsstelle	Unsere UStID-Nr. DE129408727
Lieferbedingung	EXW Ex Works/Ab Werk	Unsere Steuer-Nr. 14315960178
Bezug		Ausländ. St.-Nr.
Ihr Zeichen		Ihre UStID-Nr.
Ihr Beleg		

Telefon: 0170 24 50 144

Pos.	Artikelnr.	Bezeichnung	Termin	Gesamtpreis	SC
1	A003	Anzahlung (ohne erbrachte Leistung, Inland) 2024/38 Betrag erhalten am 17.09.2024		926,37	142
				Zwischensumme EUR	926,37
				zzgl. MwSt. mit Steuercode	142 19,00 % von 926,37
				Endsumme EUR	1.102,38

Mit freundlichen Grüßen
 Juriaan Baas
 Marina Wassersport Team

Zahlungsvereinbarung:

ohne Abzug 1.102,38 EUR
Angabe der Belegnummer

K-U-N-D-E-N-B-E-L-E-G
 Marina Wassersport GmbH
 Meglingerstr. 13b
 81477 München
 089/7489080

Kartenzahlung girocard

Betrag 926,37 EUR

17.09.2024 10:42:11 65235993
 TA-Nr. 002555 Beleg-Nr. 1866
 KNr *****6930 01
 Kontaktlos Chip Online
 VU-Nummer 0001066416
 Autorisierungsnummer 945329
 Autorisierungsantwortcode 00
 EMV-Daten:
 15607814/0000040001/020300/1980/
 8A04656E132F355B/80/0002/0002

** Autorisierung erfolgt **

Marina Wassersport GmbH
 Meglinger Str. 13b
 München
 89 - 748908-0

mailto:info@marinawassersport.de

USt-ID: DE129408727
 Stnr: 143/159/60178
 HRB 55115 München
 GF: Alexander Kudrass,
 Alexander Giegrich



JB Kart
 € 926,37

Rechnung

Vorgangsnummer 33533
 Belegnummer 2024-736935
 Datum 30.09.2024
 Kundennummer D0005207
 Bearbeiter Alex Giegrich

Bitte bei allen Rückfragen angeben!

Versandart	DHL Standard	Unsere UStID-Nr. DE129408727
Lieferbedingung	EXW Ex Works/Ab Werk	Unsere Steuer-Nr. 14315960178
Bezug	Reparaturbegleitschein 2024-402016	Ausländ. St.-Nr.
Ihr Zeichen		Ihre UStID-Nr.
Ihr Beleg		

Telefon: 0170 24 50 144

Pos.	Artikelnr.	Bezeichnung	Termin	Menge ME	Einzelpreis	Gesamtpreis SC
		Seadoo RXT Serial YDV065251213				
1	BRE-71590 0637	Zündkerze NGK DCPR8E	2024/40	6 Stk	5,58	33,48 101
2	MW100013	Arbeitszeit: Drosselklappe und Zündkerzen wurden ersetzt. Jetski wurde nochmals ausgelesen. Keine Fehler	2024/40	2,00 h	95,00	190,00 101
					Zwischensumme EUR	223,48 SC
zzgl. MwSt. mit Steuercode			101	19,00	% von 223,48	42,46
					Endsumme EUR	265,94

PS: weitere Arbeiten wurden nicht durchgeführt!!
 Leistungsdatum ist Rechnungsdatum.

Mit freundlichen Grüßen
 Sebastian Albrecht
 Marina Wassersport Team

Zahlungsvereinbarung:

sofort ohne Abzug 265,94EUR

Zahlungen auf unser Konto mit Angabe der Belegnummer

Belegnummer: 2024-736935

Bank: Stadtparkasse München

IBAN: DE58 7015 0000 0061 1061 18

BIC: SSKMDEMM

Marina Wassersport GmbH
 Meglinger Str. 13b
 81477 München
 +49(0)89 - 748908-0
 info@marinawassersport.de

USt-ID: DE129408727
 Stnr: 143/159/60178
 HRB 55115 München
 GF: Alexander Kudrass,
 Alexander Giegrich



Anzahlungsrechnung (ohne Leistung)

Projektnummer P03090
Vorgangsnummer 33417
Belegnummer 2024-736806
Datum 17.09.2024
Kundennummer D0005207
Bearbeiter Juriaan Baas

Bitte bei allen Rückfragen angeben!

Versandart	Selbstabholung Geschäftsstelle	Unsere UStID-Nr. DE129408727
Lieferbedingung	EXW Ex Works/Ab Werk	Unsere Steuer-Nr. 14315960178
Bezug		Ausländ. St.-Nr.
Ihr Zeichen		Ihre UStID-Nr.
Ihr Beleg		

Telefon: 0170 24 50 144

Pos.	Artikelnr.	Bezeichnung	Termin	Gesamtpreis	SC
1	A003	Anzahlung (ohne erbrachte Leistung, Inland) 2024/38 Betrag erhalten am 17.09.2024		778,46	142
				Zwischensumme EUR	778,46 SC
				zzgl. MwSt. mit Steuercode	142 19,00
				% von	778,46 147,91
				Endsumme EUR	926,37

Mit freundlichen Grüßen
Juriaan Baas
Marina Wassersport Team

Zahlungsvereinbarung:

sofort ohne Abzug 926,37 EUR

Zahlungen auf unser Konto mit Angabe der Belegnummer

Belegnummer: 2024-736806

Bank: Stadtparkasse München

IBAN: DE58 7015 0000 0061 1061 18

BIC: SSKMDEMM

Rechnung

Projektnummer P03090
 Vorgangsnummer 33417
 Belegnummer 2024-736931
 Datum 30.09.2024
 Kundennummer D0005207
 Bearbeiter Julia Fomin

Bitte bei allen Rückfragen angeben!

Versandart	Selbstabholung Geschäftsstelle	Unsere UStID-Nr. DE129408727
Lieferbedingung	EXW Ex Works/Ab Werk	Unsere Steuer-Nr. 14315960178
Bezug	Auftragsbestätigung 2024-506118	Ausländ. St.-Nr.
Ihr Zeichen		Ihre UStID-Nr.
Ihr Beleg		

Telefon: 0170 24 50 144

Pos.	Artikelnr.	Bezeichnung	Termin	Menge ME	Einzelpreis	Gesamtpreis SC
1	MW100013	Arbeitszeit Diagnos mit Kunden vor Ort 17.09.2024	2024/39	1,00 h	95,00	95,00 101
2	BRE-42089 2592	THROTTLE BODY SOCKET ASSY.1503 HO ETC	2024/39	1 Stk	683,46	683,46 101
1	A003	Anzahlung (ohne erbrachte Leistung, Inland) 2024/38 Betrag erhalten am 17.09.2024				-778,46 142
Zwischensumme ohne verrechnete Anzahlungen EUR						778,46
Zwischensumme EUR						0,00 SC
	zzgl. MwSt. mit Steuercode	101	19,00	% von	778,46	147,91
	zzgl. MwSt. mit Steuercode	142	19,00	% von	-778,46	-147,91
	Summe		19,00	% von	0,00	0,00
Endsumme EUR						0,00

Mit freundlichen Grüßen
 Julia Fomin
 Marina Wassersport Team

Zahlungsvereinbarung:

Zahlung erfolgt durch **Anzahlung bei Auftragserteilung** **0,00 EUR**
 sofort **ohne Abzug**

Zahlungen auf unser Konto mit Angabe der Belegnummer

Belegnummer: 2024-736931
 Bank: Stadtparkasse München
 IBAN: DE58 7015 0000 0061 1061 18
 BIC: SSKMDEMM

Marina Wassersport GmbH
 Meglinger Str. 13b
 81477 München
 +49(0)89 - 748908-0
 info@marinawassersport.de

USt-ID: DE129408727
 Stnr: 143/159/60178
 HRB 55115 München
 GF: Alexander Kudrass,
 Alexander Giegrich

SERVICE-BERICHT

B.U.D.S.

BRP Versorgungs- und Diagnose-Software

ALLGEMEINES

Händlername: Marina Wassersport GmbH
Händlernummer: 701349
Techniker: marina
MPI@-Kontrollnummer: M19271
B.U.D.S. Version: E3.8.2.1
Dateiname: E3.8.2.1_YDV06525I213 _20240930_115802.mpem

ECM INFO

BRP-baugruppennummer: 420666532
Rotax-artikelnnummer: 666532
Rotax-hardwarenummer: 666062
Seriennummer: 086478520012280213000745
Fingerabdruck code-änderung: FE/FE/FE p2890
Fingerabdruck boot-änderung: 20/20/20 2020
Diagnose-codebytes: 00800300
Modellnummer: 31DA

CLUSTER INFO

BRP-baugruppennummer: 278002716
Lieferanten-artikelnnummer: E02641A01
Seriennummer: 716A24212110
Diagnose-codebytes: 00F30200
BRP kalibrierungsnummer: 278002962
Kalibrierungsprüfsumme: GÜLTIG
Lieferanten-softwarenr.: S01417A17
Fingerabdruck code-änderung: 15/01/05 03730
Fahrzeugmodell: 00031DA00
Fahrzeugseriennummer (fin): YDV06525I213
Lieferdatum: 20120829

IBR INFO

BRP-baugruppennummer: 278002643
Lieferanten-artikelnnummer: M01305D01
Lieferanten-softwarenr.: S01315B03
BRP kalibrierungsnummer: 278002937
Kalibrierungsprüfsumme: GÜLTIG
Fahrzeugmodell: 00031DA00
Seriennummer: 643A22812004
Fingerabdruck code-änderung: 15/01/05 03730
Diagnose-codebytes: 00B50100
Herstellungsdatum: 20120814

FAHRZEUG

Gesamtlaufzeit: 0015h29
Wartungsstunden: 0008h31
Wartungszähler: 1
Kundenname:
Datum Erstauslieferung:
Fahrzeugseriennummer (FIN): YDV06525I213

SERVICE-BERICHT

B.U.D.S.

BRP Versorgungs- und Diagnose-Software

Motor-Seriennummer:	M7800862
Fahrzeugmodell:	00031DA00
Letzter Service von: "	M19271
Letztes Service-Datum:	13/05/24
Letzte Service-Stunden:	0016h49

DESS® SCHL.

Diebstahlschutzsystemtyp:	Deaktiviert
---------------------------	-------------

EINSTELLUNGEN

Cluster-Sprache:	Deutsch
Cluster-Skala:	Metrisch

AKTUELLE CLUSTER ÜBERWACHUNGSWERTE

Fahrzeuggeschw. (km/h):	0
Kraftstofffüllstand:	49

Überwachungswerte bei aktiver Cluster-Leuchte:

VTS HERAUF:	Aus
VTS herab:	Aus
SPORT:	Aus
ÖKO:	Aus

Schaltereingangsüberwachungswerte:

SPORT:	Aus
ÖKO:	Aus
Cruise:	Aus
Modus-Taste:	Aus
Set-Taste:	Aus

AKTUELLE ECM ÜBERWACHUNGSWERTE

Motordrehzahl (U/Min.):	0
Ansaugtemperatur (°C):	19
Motortemperatur (°C):	29
Abgastemperatur (°C):	37
Gashebelöffn. (%):	9,5
Ansaugluftdruck (kPa):	95,7
Batteriespannung (V):	12,10
TAS (%):	0,0

AKTUELLE IBR ÜBERWACHUNGSWERTE

IBR-Torpositio (°):	-51
OTAS-Schalter:	Aus

MODUL-INFO Z. FEHLERBEREICH

Modul		Beschreibg
Code	Zust.	

LETZTE MINUTE

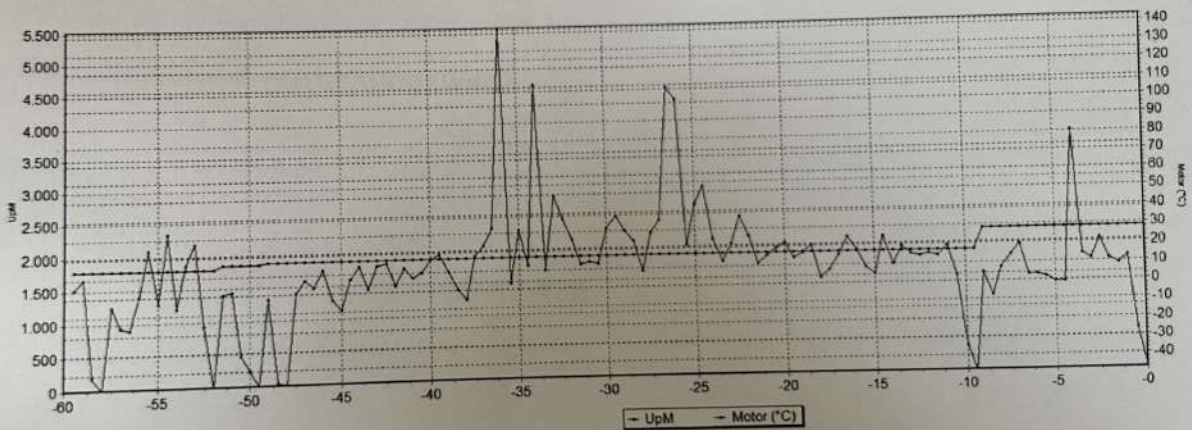
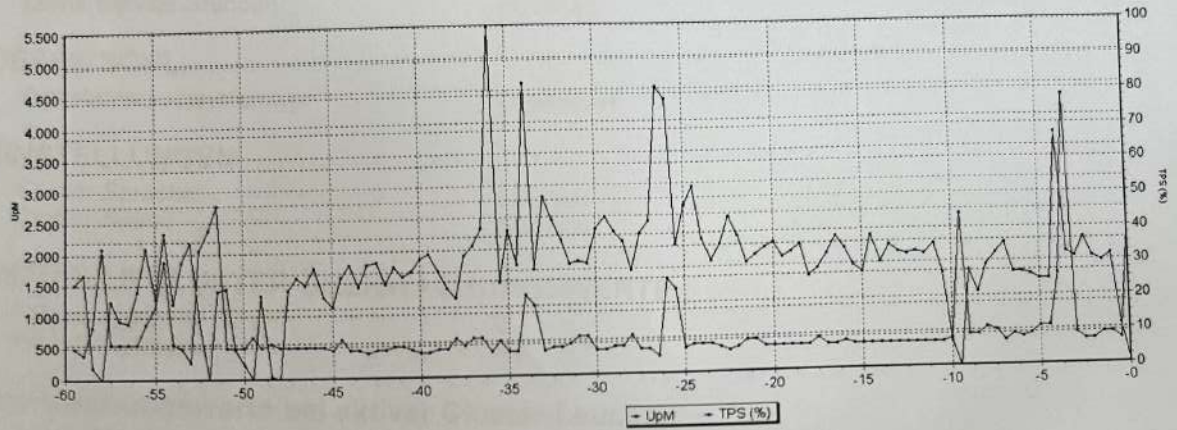

SERVICE-BERICHT

B.U.D.S.

BRP Versorgungs- und Diagnose-Software

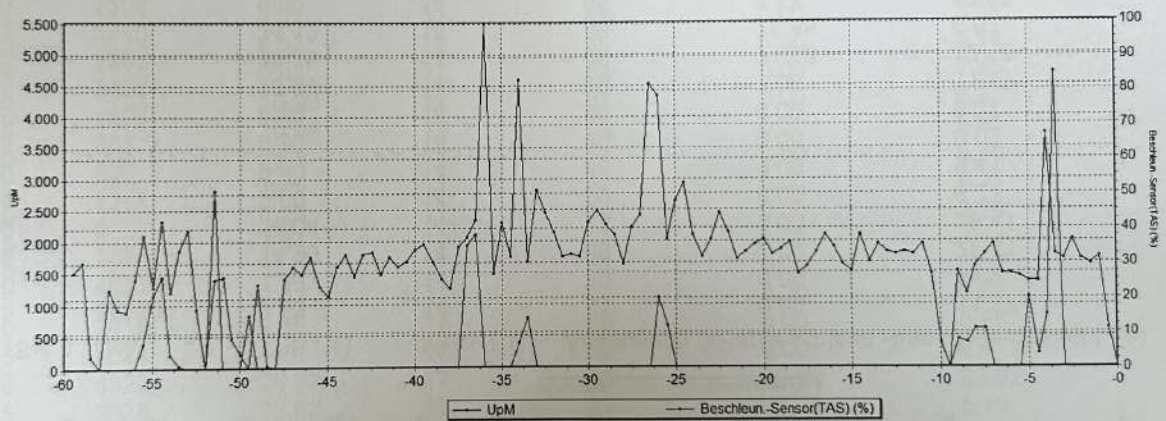
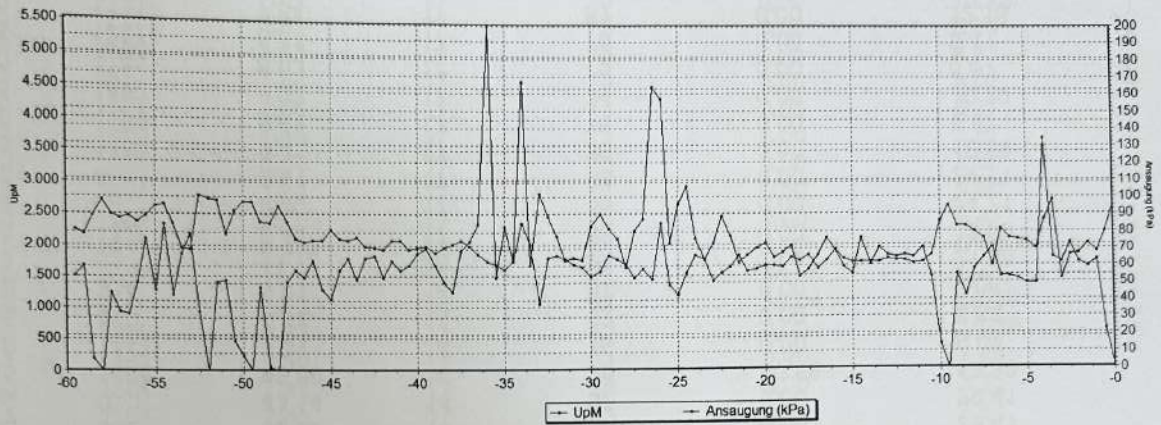

SERVICE-BERICHT

B.U.D.S.

BRP Versorgungs- und Diagnose-Software

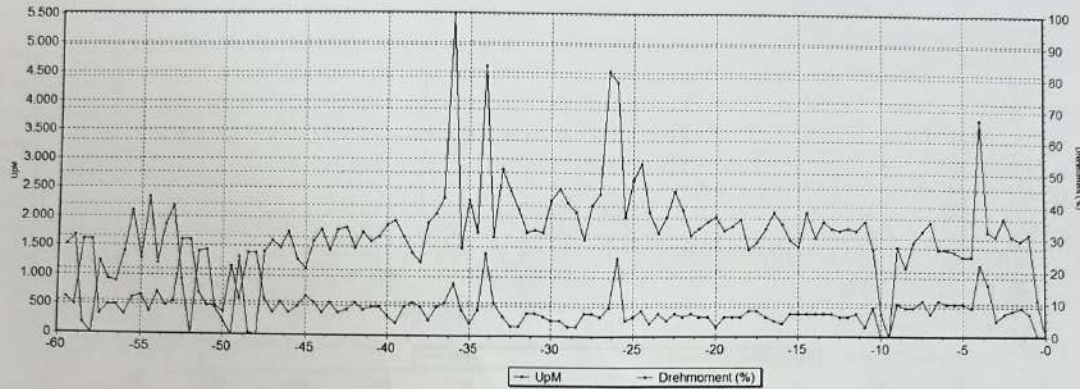

Zeit (Sek.)	UpM	TPS (%)	Motor (°C)	Ansaugung (kPa)	Beschleun.-Sensordrücke (kPa)	Drehmoment (%)
-59,5	1521	8,63	14	81	0,00	11,37
-59,0	1677	7,06	14	79	0,00	9,02
-58,5	195	14,90	14	89	0,00	29,41
-58,0	0	38,04	14	98	0,00	29,41
-57,5	1248	9,80	14	90	0,00	6,27
-57,0	936	9,80	14	88	0,00	9,41
-56,5	897	9,80	14	89	0,00	9,02
-56,0	1404	9,80	14	86	0,00	6,27
-55,5	2106	15,69	14	89	7,06	11,37
-55,0	1287	20,78	14	95	21,18	12,16
-54,5	2340	34,12	14	96	25,88	6,67
-54,0	1209	9,80	14	85	3,53	12,55
-53,5	1872	8,63	14	71	1,18	9,41
-53,0	2184	5,49	14	70	0,00	10,20
-52,5	936	36,86	14	101	0,00	29,41
-52,0	0	43,14	14	99	0,00	29,41
-51,5	1404	49,80	16	98	50,59	13,33
-51,0	1443	9,41	16	79	0,00	9,02
-50,5	468	9,41	16	92	0,00	8,63
-50,0	234	9,41	16	97	0,00	7,06
-49,5	0	11,76	16	97	14,51	21,18
-49,0	1326	9,41	17	86	0,00	10,59
-48,5	39	9,80	17	85	0,00	24,71
-48,0	0	9,41	17	95	0,00	24,71
-47,5	1404	9,41	17	86	0,00	10,59
-47,0	1599	9,41	17	76	0,00	6,67
-46,5	1482	9,02	17	74	0,00	10,20
-46,0	1755	8,63	17	75	0,00	6,67
-45,5	1287	8,63	17	75	0,00	9,41
-45,0	1131	7,84	17	81	0,00	12,16
-44,5	1599	10,59	17	76	0,00	9,80
-44,0	1794	8,24	17	75	0,00	7,45
-43,5	1443	7,84	17	77	0,00	10,20

SERVICE-BERICHT

B.U.D.S.

BRP Versorgungs- und Diagnose-Software

-43,0	1794	7,45	17	72		
-42,5	1833	8,24	17	71	0,00	7,06
-42,0	1482	7,84	17	70	0,00	7,84
-41,5	1755	9,02	17	70	0,00	10,20
-41,0	1599	8,63	17	75	0,00	8,24
-40,5	1677	7,84	17	75	0,00	8,63
-40,0	1872	7,06	17	70	0,00	9,02
-39,5	1950	7,45	17	71	0,00	6,27
-39,0	1677	8,24	17	72	0,00	3,92
-38,5	1404	7,84	17	68	0,00	8,63
-38,0	1248	10,59	17	71	0,00	9,80
-37,5	1911	8,63	17	73	0,00	9,41
-37,0	2067	10,98	17	75	0,00	5,10
-36,5	2340	11,37	17	72	34,90	9,41
-36,0	5499	6,67	17	67	38,04	10,20
-35,5	1482	9,80	17	63	0,00	16,08
-35,0	2301	7,45	17	61	0,00	7,84
-34,5	1755	7,45	17	58	0,00	3,53
-34,0	4602	22,74	17	63	0,00	7,84
-33,5	1677	20,00	17	85	7,45	25,49
-33,0	2808	6,67	17	73	13,73	10,20
-32,5	2457	8,24	17	38	0,00	6,27
-32,0	2145	8,24	17	65	0,00	3,14
-31,5	1755	9,41	17	66	0,00	3,14
-31,0	1794	10,98	17	64	0,00	7,45
-30,5	1755	10,98	17	61	0,00	6,67
-30,0	2301	7,45	17	59	0,00	5,88
-29,5	2496	7,45	17	54	0,00	5,49
-29,0	2262	8,24	17	57	0,00	4,71
-28,5	2106	7,84	17	66	0,00	3,14
-28,0	1638	11,37	17	64	0,00	3,14
-27,5	2223	6,67	17	61	0,00	6,67
-27,0	2418	7,45	17	53	0,00	6,67
-26,5	4524	4,71	17	58	0,00	5,88
-26,0	4329	26,67	17	52	0,00	9,41
-25,5	2028	23,92	17	85	20,00	23,92
-25,0	2652	6,67	17	49	11,76	5,10
-24,5	2925	7,84	17	43	0,00	5,88
-24,0	2106	8,24	17	56	0,00	8,24
-23,5	1755	7,84	17	66	0,00	3,92
-23,0	2028	7,45	17	64	0,00	7,06
-22,5	2457	6,27	17	51	0,00	5,49
-22,0	2145	7,45	17	56	0,00	6,67
-21,5	1716	9,02	17	59	0,00	5,88
-21,0	1833	8,63	17	66	0,00	7,45
-20,5	1950	7,06	17	57	0,00	5,88
-20,0	2028	7,06	17	58	0,00	6,27
-19,5	1794	6,67	17	60	0,00	3,14
-19,0	1872	6,67	17	60	0,00	6,27
-18,5	1989	7,45	17	59	0,00	5,88
-18,0	1482	6,67	17	65	0,00	6,27
-17,5	1599	9,41	17	63	0,00	7,84
-17,0	1833	6,67	17	66	0,00	8,24
				58	0,00	6,27

SERVICE-BERICHT

B.U.D.S.

BRP Versorgungs- und Diagnose-Software

-16,5	2106	7,45	17	63	0,00	5,10
-16,0	1911	7,84	17	69	0,00	3,53
-15,5	1638	7,45	17	64	0,00	7,45
-15,0	1521	7,06	17	62	0,00	7,45
-14,5	2106	7,45	17	62	0,00	7,06
-14,0	1677	7,45	17	62	0,00	7,06
-13,5	1950	7,06	17	62	0,00	6,67
-13,0	1833	7,06	17	64	0,00	6,67
-12,5	1794	7,06	17	63	0,00	6,27
-12,0	1833	7,06	17	63	0,00	5,88
-11,5	1794	7,06	17	61	0,00	6,67
-11,0	1950	7,06	17	62	0,00	2,75
-10,5	1482	7,06	17	66	0,00	8,63
-10,0	390	7,84	17	86	0,00	0,00
-9,5	0	43,92	17	95	0,00	0,00
-9,0	1521	9,02	28	83	8,24	9,80
-8,5	1170	9,02	28	83	7,06	9,41
-8,0	1599	10,98	28	80	10,98	8,63
-7,5	1794	9,80	28	76	11,37	10,59
-7,0	1950	7,45	28	60	0,00	7,45
-6,5	1482	9,41	28	81	0,00	10,98
-6,0	1482	8,24	28	76	0,00	10,20
-5,5	1443	9,02	28	75	0,00	9,80
-5,0	1365	11,37	28	74	19,61	9,80
-4,5	1365	10,98	28	70	4,31	9,41
-4,0	3705	25,88	28	87	15,29	22,35
-3,5	1794	78,04	28	98	85,10	16,08
-3,0	1716	9,41	28	52	0,00	5,49
-2,5	2028	7,06	28	66	0,00	7,45
-2,0	1716	7,06	28	67	0,00	7,84
-1,5	1638	9,41	28	73	0,00	8,63
-1,0	1755	9,02	28	68	0,00	6,67
-0,5	624	7,06	28	80	0,00	0,00
0,0	0	40,78	28	96	0,00	0,00

MINIMUM U. MAXIMUM

	Ansaug (kPa)	Ansaug (°C)	Ausl. (°C)	Motor (°C)	Batterie (V)
Maximum:	255	49	90	112	14,70
Minimum:	21	7	7	8	10,10

LAUFZEIT

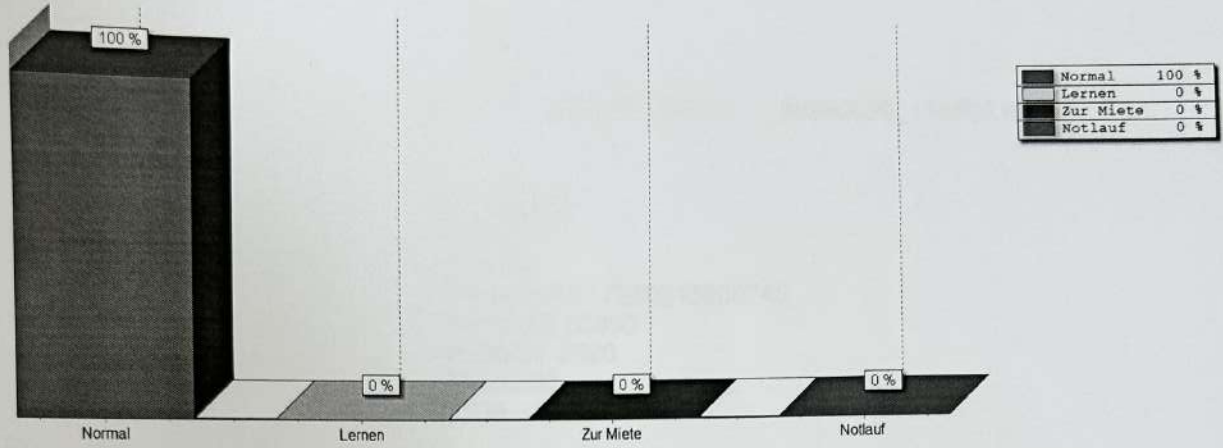

DREHZAHLPROFIL

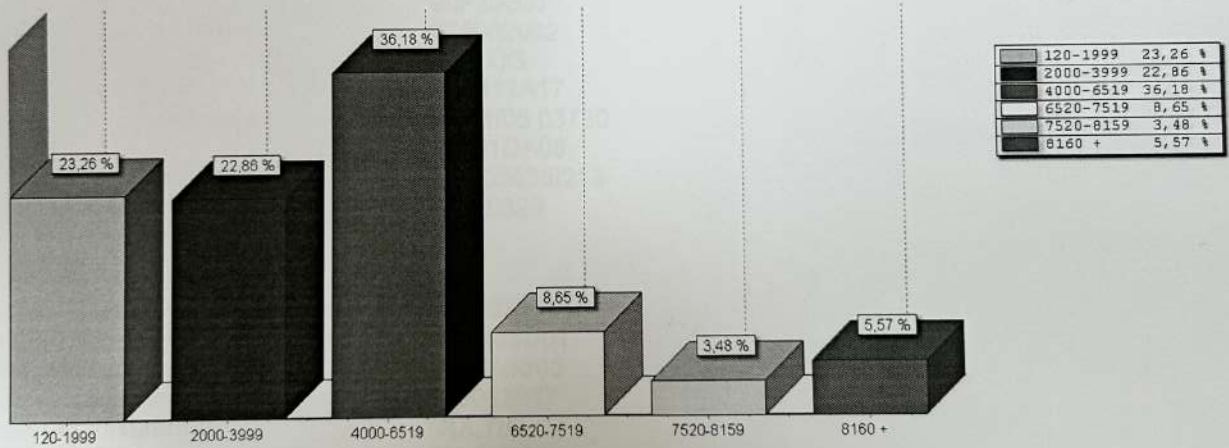

Kompression wurde geprüft:

Trailer Jet-Loach neu war noch nie in der EU angemeldet
Hersteller F. Krumm
Typ YAC SET 0322 000 5387
Baujahr neu
TÜV neu

§4

Der Kaufpreis ist fällig wie folgt:

sofort bei Übergabe anders lautende Vereinbarung

2. Bis zur vollständigen Zahlung des Kaufpreises verbleibt der gebrauchte Jet-Ski Eigentum des Verkäufers.

3. Bis zur vollständigen Bezahlung des Kaufpreises verpflichtet sich der Käufer den Jet-Ski ausreichend zu versichern, nicht an Dritte weiterzugeben, nicht an Dritte zu übereignen und nicht zu veräußern.

§5

Die Übergabe des gebrauchten Jet-Ski's erfolgt

am 2.9.22 in Ullersheim

§6

Zum Zeitpunkt der Übergabe ist ein von beiden Parteien unterzeichnetes Übergabeprotokoll anzufertigen. Sofern der gebrauchte Jet-Ski nicht in einem vertragsgemäßen Zustand an den Käufer übergeben wird, sind die Beanstandungen einzeln im Übergabeprotokoll aufzuführen.

§7

1. Der Verkäufer versichert, dass er alleiniger Eigentümer ist und ihm keine Gläubigerrechte am erkauften gebrauchten Jet-Ski bekannt sind. Sollten dennoch derartige Rechte gegenüber dem Käufer geltend gemacht werden, hat der Verkäufer den Käufer von diesen Ansprüchen frei zu halten und alle dieserhalb entstehenden Kosten zu tragen und vorzuschießen.

2. Der Jet-Ski wird verkauft wie besichtigt und probegefahren.
Der Jet-Ski wird unter Ausschluss der Sachmängelhaftung verkauft, soweit nicht nachfolgend eine Garantie übernommen wird. Dieser Ausschluss gilt nicht für Schadensersatzansprüche aus Sachmängelhaftung, die auf einer grob fahrlässigen oder vorsätzlichen Verletzung von Pflichten des Verkäufers beruhen sowie bei Körperschäden. Ggf. noch bestehende Ansprüche gegenüber Dritten aus Sachmängelhaftung werden an den Käufer abgetreten.

Ort, Datum 2.9.22

Verkäufer [Signature]

Käufer [Signature]