



N. Progressivo PRA 26/F974856S
Scrittura Privata del 21-04-2026
Vincoli/Gravami:No

IMPOSTA DI BOLLO ASSOLTA IN MODO VIRTUALE

TV1111



REPUBBLICA ITALIANA

Ministero delle Infrastrutture e dei Trasporti
 DIPARTIMENTO PER I TRASPORTI, LA NAVIGAZIONE,
 GLI AFFARI GENERALI ED IL PERSONALE

1

CARTA DI CIRCOLAZIONE AI 0015610

 Permisso de circulaci6n, Osv6dlen6 n registriaci, Registreringsattest, Zulassungsbefreiung, Registrerimistunistus, Ažsot
 kuclozopis: Πιστοποιητικό Έγγραφο, Registration certificate, Certificat d'immatriculation, Registraci6n apibiedis,
 Registraci6n liudzimas, Forgaloi engedely, Certifikat ta' Registrazzjoni, Keutokenbewijs, Dow6d Registracjony, Certificado de
 matriculaci6n, Osv6dlenie o evidenci, Prometno dozvoljenje, Reģistrēšimnodis, Registreringsbeviset, Prometna dozvola.

N° A050678TV20

(A) GB167GX

(B) 18.05.2020

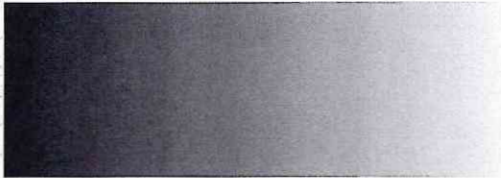

N° A050678TV20

(A) GB167GX

2

(D.1) OPEL

(D.2) V A YHVK-P2F00K

(D.3) VIVARO / ZAFIRA LIFE

(E) VXEVAYHVKLZ030838

(F.1)

(F.2) 2685 (F.3) 4085 (G)

(I) 18.05.2020

(J) M1

(J.1) AUTOVETTURA PER TRASPORTO DI
PERSONE -USO DI TERZI DA
LOCARE SENZA CONDUC.

(J.2) AF (VEICOLO MULTIUSO)

(K)

e2*2007/46*0532*12

(L) 2 (N.1) (N.2)

(N.3) (N.4) (N.5)

(O.1) 1800 (O.2)

(P.1) 1499,00 (P.2) 088,00 (P.3) GASOL

(P.5) YH01

(Q) (S.1) 9 (S.2)

(U.1) 77 (U.2) 2625

(V.1) (V.2)

(V.3) 0,0267 (V.5) 0,000530

(V.6) 0,51 (V.7) 127,0

(V.9) REG UE 2018/1832

 IMPOSTA
 DI BOLLO
 ASSOLTA
 IN MODO
 VIRTUALE

N° A050678TV20

(A) GB167GX

3

 PRESENTARE LA RICHIESTA DI ISCRIZIONE
 AL PRA ENTRO 60 GIORNI DAL 18.05.2020
 COSTRUTTORE: AUTOMOBILES PEUGEOT
 LUNGHEZZA 4,609 M LARGHEZZA 1,920 M
 RAPPORTO POTENZA/TARA = 51,074 KW/T
 LICENZA RILASCIATA DA
 COM. SCANDICCI

N. 113 IN DATA 08.01.2002

ELENCO PNEUMATICI AMMESSI

215/60 R17C 104H (A1)

215/65 R16C 106T (A2)

ELENCO COMPATIBILITA' AMMESSE:

A1-A1,A2-A2

MASSA A VUOTO = KG 1648

RISP REG UE 2018/1832 AM EURO

6D-ISC

EMISSIONE DI CO2 CICLO WLTP MISTO

168.0 ALIMENTAZIONE GASOL

TIPO CAMBIO = MEC

GANCI DI TRAINO (SE INSTALLATI IN
ORIGINE:) APPROVAZIONE IN BASE AL
REGOLAMENTO ECE/ONU

E11 55R-01-10467

E11 55R-01-11306

E11 55R-01-10466

E11 55R-01-10468

E11 55R-01-10470

E11 55R-01-10471

E11 55R-01-12661

E06 55R-01-00930

TV1111

N° A050678TV20

(A) GB167GX

4

E02 55R-01-12262

SIGNIFICATO DEI CODICI COMUNITARI ARMONIZZATI

- (A) Numero di immatricolazione
- (B) Data della prima immatricolazione del veicolo
- (C) Dati nominali
 - (C.1) attestazione della data di circolazione
 - (C.1.1) cognome o ragione sociale
 - (C.1.2) nome/i o iniziali (se del caso)
 - (C.1.3) indirizzo nello Stato membro di immatricolazione e altre date del rilascio del documento
 - (C.2) proprietario del veicolo
 - (C.2.1) cognome o ragione sociale
 - (C.2.2) nome/i o iniziali (se del caso)
 - (C.2.3) indirizzo nello Stato membro di immatricolazione alla data del rilascio del documento
 - (C.3) persona fisica o giuridica che può disporre del veicolo ad un titolo legale diverso da quello di proprietà
 - (C.3.1) cognome o ragione sociale
 - (C.3.2) nome/i o iniziali (se del caso)
 - (C.3.3) indirizzo nello Stato membro di immatricolazione alla data del rilascio del documento
 - (C.5) (C.6) (C.7) Se un cambiamento dei dati nominativi di cui ai codici C.1, C.2 e/o C.3 non dà luogo al rilascio di una nuova carta di circolazione, i nuovi dati nominativi corrispondenti a dati giuridicamente rilevanti possono essere inseriti ai codici C.5, C.6 e C.7; essi sono in tal caso strutturati conformemente alle diciture di cui ai codici C.1, C.2 e C.3.
- (D) Veicolo:
 - (D.1) marca
 - (D.2) tipo
 - variante (se disponibile)
 - versione (se disponibile)
 - (D.3) denominazione/i commerciale/i
- (E) numero di identificazione del veicolo
- (F) masse:
 - (F.1) massa massima a carico tecnicamente ammissibile, ad eccezione dei motocicli (kg)
 - (F.2) massa massima a carico ammissibile del veicolo in servizio nello Stato membro di immatricolazione (kg)
 - (F.3) massa massima a carico ammissibile dell'insieme in servizio nello Stato membro di immatricolazione (kg)
- (G) massa del veicolo in servizio carrozzato e munito del dispositivo di attacco per i veicoli trattori di categoria diversa dalla M1 (kg)
- (H) durata di validità, se non è illimitata
- (I) data di immatricolazione alla quale si riferisce la carta di circolazione
- (J) categoria del veicolo
 - (J.1) destinazione ad uso
 - (J.2) carrozzeria
- (K) omologazione del tipo (se disponibile)
- (L) numero di assi
- (M) interesse freni
 - (M.1) per i veicoli con massa totale superiore a 3500 kg (distribuzione tra gli assi della massa massima a carico tecnicamente ammissibile)
 - (M.1.1) asse 1 (kg)
 - (M.1.2) asse 2 (kg), se del caso
 - (M.1.3) asse 3 (kg), se del caso
 - (M.1.4) asse 4 (kg), se del caso
 - (M.1.5) asse 5 (kg), se del caso
 - (M.2) massa massima a rimorchio tecnicamente ammissibile
 - (M.2.1) rimorchio frenato (kg)
 - (M.2.2) rimorchio non frenato (kg)
- (N) motore:
 - (N.1) cilindrata (cm³)
 - (N.2) potenza netta massima (kw) (se disponibile)
 - (N.3) tipo di combustibile o di alimentazione
 - (N.4) regime nominale (giri/min.)
 - (N.5) numero di identificazione del motore / tipo del motore
- (O) rapporto potenza/massa in kw/kg (solo per i motocicli)
- (P) colore del veicolo
- (S) posti a sedere
 - (S.1) numero di posti a sedere, compreso quello del conducente
 - (S.2) numero dei posti in piedi (se del caso)
- (T) velocità massima (km/h)
- (U) tipo sonoro:
 - (U.1) veicolo fermo (dB(A))
 - (U.2) regime del motore (giri/min.)
 - (U.3) veicolo in marcia (dB(A))
- (V) emissioni gas di scarico:
 - (V.1) CO (g/km o g/kWh)
 - (V.2) HC (g/km o g/kWh)
 - (V.3) NOx (g/km o g/kWh)
 - (V.4) HC + NOx (g/km)
 - (V.5) particolato per i motori diesel (g/km o g/kWh)
 - (V.6) coefficiente di assorbimento corretto per i motori diesel (giri/min.)
 - (V.7) CO₂ (g/km)
 - (V.8) consumo di combustibile in ciclo misto (l/100)
 - (V.9) indicazione della classe ambientale di omologazione CE, dicitura recante la versione applicabile in virtù della direttiva 70/220/CEE o della direttiva 88/777/CEE
- (W) capacità del serbatoio o dei serbatoi di carburante (litri)

REVISIONI (Art. 80 del D.L. n. 30-4-1992 N. 285)

PS/AC9
 REVISIONE DEL 23/05/2024
 REGOLARE
 ESITO
 SCADENZA 05/2026
 GB 167GX
 KM 64402
 PSAC9LC2IYA



1673491
DU
etichetta
rimovibile