



REPUBBLICA ITALIANA
Ministero delle Infrastrutture e dei Trasporti
 DIPARTIMENTO PER I TRASPORTI, LA NAVIGAZIONE,
 GLI AFFARI GENERALI ED IL PERSONALE

1

CARTA DI CIRCOLAZIONE AL 0454663
Permito de circulaci3n, Ovideni3n3 o registraci3n, Registraci3nsgaten, Zulassungsbefreiung, Registraci3nsmittels, Asetm kundopapir, Oteronokopied Eyponep, Registration certificate, Certificat d'imatriculati3n, Registraci3n's aplici3n, Registraci3n's licen3n, Forghal ege3nly, Certificat to' Registraci3n, Kenekubov's, Dovid Registraci3n, Certificado de ematencia, Cvev3n3n3 o ovideni3n3, Prometto dovoljenje, Reki3terizaci3nsmittels, Registraci3n'sbevi3n3t, Promitt3n3 do'volet.

N° A220630TV20 (A) GD533BF

(B) 19.11.2020

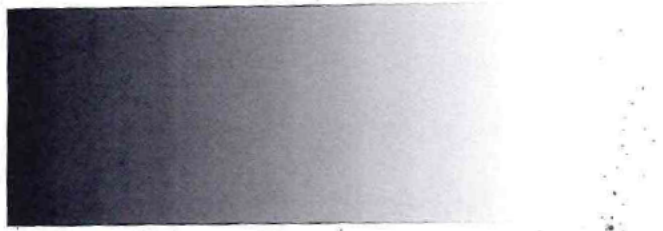

N° A220630TV20 (A) GD533BF 2

(D.1) IVECO
 (D.2) IS35SC2AA FD11A1F
 YJ14CA10B6DG31K
 (D.3) 35S12
 (E) ZCFC3358405384848
 (F.1)
 (F.2) 3500 (F.3) (G)
 (I) 19.11.2020
 (J) N1
 (J.1) AUTOCARRO PER TRASPORTO DI
 COSE -USO DI TERZI DA LOCARE
 SENZA CONDUC.
 (J.2) F0 (FURGONE)
 (K)
 e3*2007/46*0120*17
 (L) 2 (N.1) (N.2)
 (N.3) (N.4) (N.5)
 (O.1) (O.2)
 (P.1) 2287,00 (P.2) 085,00 (P.3) GASOL
 (P.5) FLAGL411X*E
 (Q) (S.1) 3 (S.2)
 (U.1) 82 (U.2) 2625
 (V.1) (V.2)
 (V.3) 0,0579 (V.5) 0,001000
 (V.6) (V.7) 211,6
 (V.9) REG UE 2018/1832

IMPOSTA
 DI BOLO
 ASSOLTA
 IN MODO
 VIRTUALE

N° A220630TV20 (A) GD533BF 3

PRESENTARE LA RICHIESTA DI ISCRIZIONE
 AL PRA ENTRO 60 GIORNI DAL 19.11.2020
 COSTRUTTORE: IVECO SPA
 LUNGHEZZA 5,709 M LARGHEZZA 2,052 M
 RAPPORTO POTENZA/TARA = 38,340 KW/T
 PORTATA 1283 KG
 TIPO CAMBIO: MECCANICO
 DENUNCIA INIZIO ATTIVITA'
 COM. TRENTO
 N. 27015 IN DATA 01.12.2017
 ELENCO PNEUMATICI AMMESSI
 225/65 R16 112R SINGOLO
 MASSA A VUOTO = KG 2142
 RISP REG UE 2018/1832 CI
 EURO6D-TEMP-EVAP-ISC
 EMISSIONE DI CO2 CICLO WLTP MISTO
 275.0 ALIMENTAZIONE GASOL
 MASSA MASSIMA TECNICAMENTE
 AMMISSIBILE SU ASSE 1 = 1900
 MASSA MASSIMA TECNICAMENTE
 AMMISSIBILE SU ASSE 2 = 2240
 CODIFICA PNEUMATICI
 225/65R16=A
 MONTAGGIO PNEUMATICI: S.S.
 INDICI DI CARICO / VELOCITA' MINIMA
 1°(112)0; 2°(112)0
 COMBINAZIONI PNEUMATICI AMMESSE
 AA

TV1111

N° A220630TV20 (A) GD533BF 4

(Empty area)

SIGNIFICATO DEI CODICI COMUNITARI ARMONIZZATI

- (A) Numero di immatricolazione
- (B) Data della prima immatricolazione del veicolo
- (C) Dati nominativi
 - (C.1) intestatario della carta di circolazione:
 - (C.1.1) cognome o ragione sociale
 - (C.1.2) nome/i o iniziali/i (se del caso)
 - (C.1.3) indirizzo nello Stato membro di immatricolazione alla data del rilascio del documento
 - (C.2) proprietario del veicolo
 - (C.2.1) cognome o ragione sociale
 - (C.2.2) nome/i o iniziali/i (se del caso)
 - (C.2.3) indirizzo nello Stato membro di immatricolazione alla data del rilascio del documento
 - (C.3) persona fisica o giuridica che può disporre del veicolo ad un titolo legale diverso da quello di proprietario
 - (C.3.1) cognome o ragione sociale
 - (C.3.2) nome/i o iniziali/i (se del caso)
 - (C.3.3) indirizzo nello Stato membro di immatricolazione alla data del rilascio del documento
- (C.5), (C.6), (C.7) Se un cambiamento dei dati nominativi di cui ai codici C.1, C.2 e/o C.3 non dà luogo al rilascio di una nuova carta di circolazione, i nuovi dati nominativi corrispondenti a detti punti possono essere inseriti ai codici C.5, C.6 e C.7; essi sono in tal caso strutturali conformemente alle diciture di cui ai codici C.1, C.2 e C.3
- (D) Veicolo:
 - (D.1) marca
 - (D.2) tipo
 - variante (se disponibile)
 - versione (se disponibile)
 - (D.3) denominazioni commerciali
- (E) numero di identificazione del veicolo
- (F) massa:
 - (F.1) massa massima a carico tecnicamente ammissibile, ad eccezione dei motocicli (kg)
 - (F.2) massa massima a carico ammissibile del veicolo in servizio nello Stato membro di immatricolazione (kg)
 - (F.3) massa massima a carico ammissibile dell'insieme in servizio nello Stato membro di immatricolazione (kg)
- (G) massa del veicolo in servizio carrozzato e munito del dispositivo di attacco per i veicoli trattori di categoria diversa dalla M1 (kg)
- (H) durata di validità, se non è illimitata
- (I) data di immatricolazione alla quale si riferisce la carta di circolazione
- (J) categoria del veicolo
 - (J.1) destinazione ed uso
 - (J.2) carrozzeria
- (K) omologazione del tipo (se disponibile)
- (L) numero di assi
- (M) interasse (mm)
- (N) per i veicoli con massa totale superiore a 3.500 kg, ripartizione tra gli assi della massa massima a carico tecnicamente ammissibile:
 - (N.1) asse 1 (kg)
 - (N.2) asse 2 (kg), se del caso
 - (N.3) asse 3 (kg), se del caso
 - (N.4) asse 4 (kg), se del caso
 - (N.5) asse 5 (kg), se del caso
- (O) massa massima a rimorchio tecnicamente ammissibile:
 - (O.1) rimorchio frenato (kg)
 - (O.2) rimorchio non frenato (kg)
- (P) motore:
 - (P.1) cilindrata (cm³)
 - (P.2) potenza nella massima (kw) (se disponibile)
 - (P.3) tipo di combustibile o di alimentazione
 - (P.4) regime nominale (giri/min)
 - (P.5) numero di identificazione del motore / tipo del motore
- (Q) rapporto potenza/massa in kw/kg (solo per i motocicli)
- (R) colore del veicolo
- (S) posti a sedere
 - (S.1) numero di posti a sedere, compreso quello del conducente
 - (S.2) numero dei posti in piedi (se del caso)
- (T) velocità massima (km/h)
- (U) livello sonoro:
 - (U.1) veicolo fermo (dB(A))
 - (U.2) regime del motore (giri/min)
 - (U.3) veicolo in marcia (dB(A))
- (V) emissioni gas di scarico:
 - (V.1) CO (g/km o g/kWh)
 - (V.2) HC (g/km o g/kWh)
 - (V.3) NOx (g/km o g/kWh)
 - (V.4) HC + NOx (g/km)
 - (V.5) particolato per i motori diesel (g/km o g/kWh)
 - (V.6) coefficiente di assorbimento corretto per i motori diesel (giri/min)
 - (V.7) CO₂ (g/km)
 - (V.8) consumo di combustibile in ciclo misto (l/100)
 - (V.9) indicazione della classe ambientale di omologazione CE, dicitura recante la versione applicabile in virtù della direttiva 70/220/CEE o della direttiva 88/77/CEE
- (W) capacità del serbatoio o dei serbatoi di carburante (in litri)

REVISIONI (Art. 80 del D.L. n. 30-4-1992 N. 285)