

LE 2.29

MOLLO S.r.l. Corso Canale, 110 – Frazione Mussotto – 12051 ALBA (CN)			
OGGETTO:	CERTIFICATO VITA RESIDUA PONTE MOBILE SVILUPPABILE (D.M. del 11.04.2011)	DATA:	25/08/2022
		REV.	PAGINA
		00/2022	25/ 28



Foto 1



Foto 2

MOLLO S.r.l. Corso Canale, 110 – Frazione Mussotto – 12051 ALBA (CN)			
OGGETTO:	CERTIFICATO VITA RESIDUA PONTE MOBILE SVILUPPABILE (D.M. del 11.04.2011)	DATA: 25/08/2022	
		REV.	PAGINA
		00/2022	27/ 28



Foto 5



Foto 6

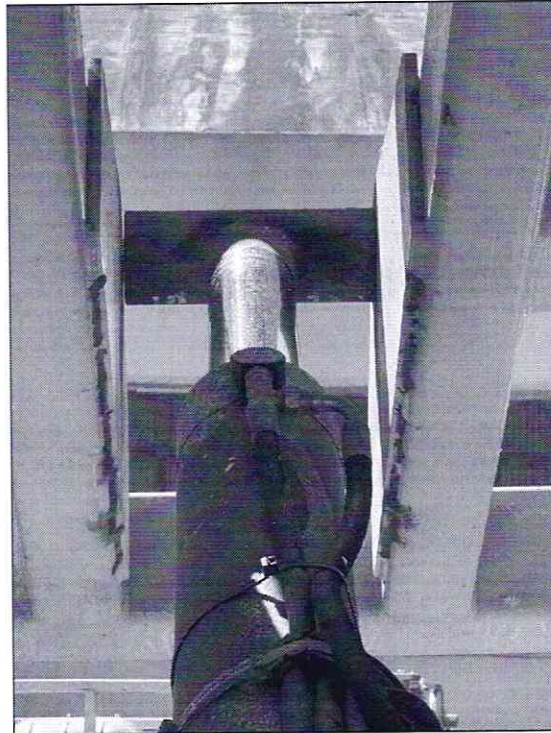

Oggetto: Dati per il calcolo dei cicli residui

PONTE MOBILE SVILUPPABILE – “JLG INDUSTRIES – Mod. 4069 LE”

In riferimento agli accordi intercorsi con la presente il sottoscritto **MOLLO ROBERTO**, Amministratore Delegato della ditta utilizzatrice **MOLLO S.r.l.** con sede in **Corso Canale n. 110 – ALBA (CN)**, Vi comunica i seguenti dati allo scopo di determinare i cicli residui del carroponete con argano/paranco di sollevamento in oggetto installato presso Vs sede

1) Tipo di apparecchio:

- Gru a ponte bitrave Gru a ponte monotrave Gru a cavalletto Gru zoppa
 Gru a bandiera Monorotaia X Altro: **PONTE MOBILE SVILUPPABILE VERTICALE**

- 2) Anno di fabbricazione **2002**
3) Costruttore **JLG INDUSTRIES**
4) Numero di fabbrica impianto **0200106862**
5) Modello **4069LE**
6) Classe meccanismi FEM **1,001 Ediz. 98**
7) Classe FEM delle carpenterie **1,001 Ediz. 98**
8) Matricola: **2009/2/00461/CN**
9) Portata massima: **360 Kg**

- 10) Numero di cicli giornalieri effettuati con carico al 100% della portata **6 cicli**
11) Numero di cicli giornalieri effettuati con carico al 75% della portata **7 cicli**
12) Numero di cicli giornalieri effettuati con carico al 50% della portata **11 cicli**
13) Numero di cicli giornalieri effettuati con carico al 25% della portata **1 cicli**

Dati supplementari:

- n° anni di lavoro **13**
- n° mesi di lavoro/anno **10**
- n° giorni di lavoro/mese **20**

Data 25/08/2022

Timbro e Firma

MOLLO S.r.l.
C.so Canale, 110 - Fraz. Muscetto
12051 ALBA (CN)
Tel. 0173.444.842 - Fax 0173.444.886
P.IVA: 03245340041 - C.C.I.A.A. 274890
Cap. Soc. € 100.000,00 - S.p.A.



MOLLO S.r.l.

www.mollonoleggio.com | info@mollonoleggio.com | C.so Canale, 110 - 12051 ALBA (CN) | Tel. 800.61.46.16 | Fax 0173 444842
Partita IVA 03245340041 | C.C.I.A.A. 274890 Cuneo

ALBA | ALESSANDRIA | ASTI | BERGAMO | BOLOGNA | BRUGHERIO | CAIRO MONTENOTTE | CASALE MONFERRATO | CASTEGNATO | CERIALE | CODOGNO | FIRENZE
FORLÌ | FOSSANO | GENOVA | IMOLA | LIVORNO | LUCCA | MASSA | MODENA | MONCALIERI | MONDOVI | NOVARA | PADOVA | PARMA | PAVIA | PERUGIA | PIACENZA
PINEROLO | RAVENNA | REZZATO | RHO | RIVALTA DI TORINO | RORETO DI CHERASCO | SAN GIULIANO MILANESE | SAVONA | SETTIMO TORINESE | VENEZIA | VERCELLI | VERONA