

René Plante, ing
Grues et nacelles
2868, boul Guillaume-Couture, Lévis, P.Q. G6W 6P1
Tél. (418) 839-8333 Fax. (418) 839-6078

transmis le 4 août 2025

Attestation

Lévis, le 4 août 2025

Forestech
516, 8ième Rue
St-Prosper, QC
G0M 1Y0

Dossier # 040825

Objet : Nacelle Versalift Unité # 18
Modèle: VO 260
Série: HV060016 année 2009
Capacité: 350 lbs

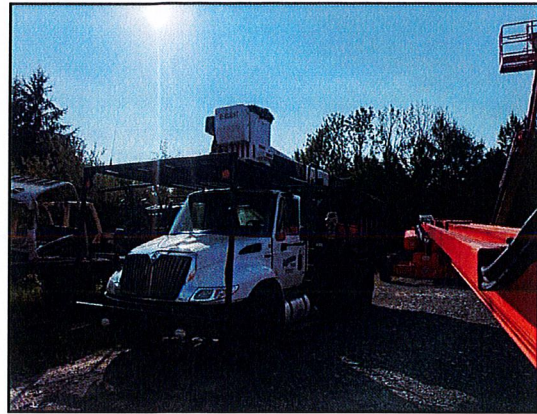

La présente atteste que nous avons procédé à l'inspection systématique visuelle et magnétoscopique de l'équipement ci-haut décrit afin d'en vérifier l'état, la sécurité et la conformité aux éléments applicables de la norme CSA C225-10.

Un rapport d'inspection descriptif a été émis concernant les anomalies observées et les différentes réparations requises ont été effectuées selon les normes applicables par un personnel qualifié.

Suite à l'examen final et à l'essai de l'équipement, nous n'avons remarqué aucune déformation structurale ou déféctuosité majeure ou fuite d'huile importante pouvant affecter le rendement ou la sécurité.

Cet équipement peut effectuer le travail pour lequel il a été conçu sous la conduite d'un opérateur compétent en tenant compte de la charte de capacité et des instructions du fabricant.

Veuillez agréer mes meilleures salutations.

René Plante Ing.
32226
QUÉBEC
04-08-25

NOTE: Ce certificat est valide pour une période d'un an, attendu que cet équipement soit entretenu et utilisé de façon conforme dans ses limites de capacité.



René Plante, ing
Grues et nacelles
2868, boul Guillaume-Couture, Lévis, P.Q. G6W 6P1
Tél. (418) 839-8333 Fax. (418) 839-6078

Certificat Inspection de machinerie

Propriétaire: Forestech

Type d'équipement: Nacelle sur camion unité # 18

Marque: Versalift **Modèle:** VO 260 **Série:** HV060016

Immatriculation: L668224 **Année:** 2009

Firme d'inspection: **Machinerie J.P. Plante inc.** 2868, boul. Guillaume-Couture
Lévis (Québec) G6W 6P1

Je, soussigné, certifie que cet équipement a été inspecté sur les points suivants et qu'il est apte à effectuer le travail prévu.

Inspections	OUI	NON	Commentaires
Inspection mécanique	✓		
Inspection hydraulique	✓		
Inspection électrique / test diélectrique		✓	
Inspection pneumatique		✓	non-applicable
Inspection de soudure et structure	✓		magnétoscopie sélective
Inspection de sécurité	✓		
Inspection de propreté	✓		
Extincteurs	✓		
Klaxon automatique en marche arrière	✓		
Valve de retenue	✓		
Élingues et câbles	✓		
Système de sécurité	✓		

Dossier # : 040825

René Plante Ing.
32226
QUÉBEC
040825

NOTE: Ce certificat est valide pour une période d'un an, attendu que cet équipement soit entretenu et utilisé de façon conforme dans ses limites de capacité.