

Inscrire les coordonnées de l'acquéreur et votre signature en cas de cession à un tiers ou pour destruction (ne pas remplir en cas de cession à un professionnel de l'automobile).
Inscrire vos coordonnées et signature en cas de demande de nouveau certificat d'immatriculation.

Nom _____

Domicile _____

Date [] [] [] [] [] []

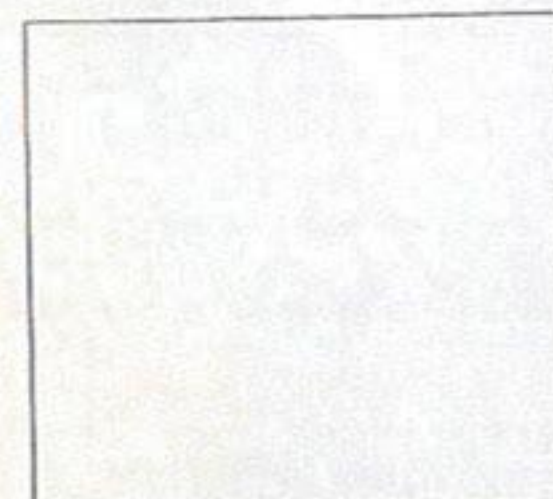

Signature

LB-012-KM

Ce coupon permet de circuler pendant une période d'un mois au maximum

Le titulaire du présent certificat est tenu de déclarer toute modification sous peine de sanctions prévues par le code de la route

(X.1) DATES DE VISITES TECHNIQUES

- (U.1) Genre national
(U.2) Carrosserie (CE)
(U.3) Carrosserie (déclaration nationale)
(K) Numéro de réception par type (si disponible)
(P.1) Cylindrée (en cm³)
(P.2) Puissance nette maximale (en kW) (si disponible)
(P.3) Type de carburant ou source d'énergie
(P.6) Puissance administrative nationale
(Q) Rapport puissance/masse en kW/kg (uniquement pour les motos)
(S.1) Nombre de places assises, y compris celle du conducteur
(S.2) Nombre de places debout (le cas échéant)
(U.1) Niveau sonore à l'arrêt (en dB(A))
(U.2) Vitesse du moteur (en min⁻¹)
(U.7) CO2 (en g/km)
(V.9) Indication de la classe environnementale de réception CE : mention de la version applicable en vertu de la directive 70/220/CEE ou de la directive 88/77/CEE
(X.1) Dates de visites techniques
(Y.1) Montant de la taxe régionale en Euro
(Y.2) Montant de la taxe pour le développement des actions de formation professionnelle dans les transports en Euro
(Y.3) Montant de la taxe écologique véhicule d'occasion, ou 1^{re} immatriculation, et de la taxe > 36 CV
(Y.4) Montant de la taxe pour gestion du certificat d'immatriculation en Euro
(Y.5) Montant de la redevance pour achèvement du certificat d'immatriculation en Euro
(Y.6) Montant total des taxes et de la redevance en Euro
(Z.1) à (Z.4) Mentions spécifiques

S042Z075 A 04/03/2022 FP-015-KM	S063Z077 A 15/02/2023 FP-015-KM
S063Z077 A 21/02/2024 FP-015-KM	S063Z077 A 20/02/2025 FP-015-KM
S042Z075 A 06/03/2026 FP-015-KM	

Communauté européenne

République Française
Ministère de l'Intérieur



Certificat d'immatriculation

Permis de circulation; Osvećení o registraci; Registringsattest;
Zulassungsbeseitigung; Registrationsbestätigung; Άδεια κυκλοφορίας;
Registration certificate; Carta di circolazione; Registrācijas apliecība;
Registracijas liudlīmas; Forgalni engedély; Certificat la Registratzoni;
Kentekebewijs; Dovidol Registracyn; Certificado de matrícula;
Osvećenie o evidencii; Prometno dovoljenje; Rakstierīnītādisusts;
Registringsbeviset; Регистрационный талон на автомобиль;
Certificat de immatriculare.

- (A) Numéro d'immatriculation
(B) Date de la première immatriculation du véhicule
(C.1) Nom, prénom et adresse dans l'état membre d'immatriculation à la date de délivrance du document, du titulaire du certificat d'immatriculation
(C.3) Nom, prénom et adresse dans l'état membre d'immatriculation à la date de délivrance du document, de la personne physique ou morale pouvant disposer du véhicule à un titre juridique autre que celui de propriétaire
(C.4) a) Mention précisant que le titulaire du certificat d'immatriculation est le propriétaire du véhicule
(C.4) b) Mention précisant le nombre de personnes titulaires du certificat d'immatriculation, dans le cas de multi-propriété
(D.1) Marque
(D.2) Type, variante (si disponible), version (si disponible)
(D.2.1) Code national d'identification du type (en cas de réception CE)
(D.3) Dénomination commerciale
(E) Numéro d'identification du véhicule
(F.1) Masse en charge maximale techniquement admissible, sauf pour les motos (en kg)
(F.2) Masse en charge maximale admissible du véhicule en service dans l'état membre d'immatriculation (en kg)
(F.3) Masse en charge maximale admissible de l'ensemble en service dans l'état membre d'immatriculation (en kg)
(G) Masse du véhicule en service avec carrosserie et dispositif d'attelage en cas de véhicule tracteur de catégorie autre que M1 (en kg)
(G.1) Poids à vide national
(H) Période de validité, si elle n'est pas illimitée
(I) Date de l'immatriculation à laquelle se réfère le présent certificat
(J) Catégorie du véhicule (CE)